

Licenciada

Gladys Elizabeth Palala Gálvez

Viceministro del Patrimonio Cultural y Natural
Su Despacho

Estimada Licenciada Palala:

De la manera más atenta me dirijo a usted con el propósito de presentarle mi informe de actividades mensuales conforme a lo estipulado en el **Contrato Administrativo por Servicios Técnicos Número 1080-2017 y Acuerdo Ministerial No. 34-2017**, correspondiente al mes de septiembre del presente año, y para el cobro de mis honorarios estoy presentando la factura número de serie "C" y correlativo No.0000008.

Actividades Realizadas:

1. **Inventario de los Artefactos Líticos de la colección de Tak'alik Ab'aj y diseño de la base de datos digital.**

En base al POA 2017 se realizaron veintinueve fichas de las unidades de lítica menor que se ingresaron a la base de datos correspondiente al **Proyecto Arqueológico Sitio Los Ángeles San Felipe Retalhuleu** (Figura 1). Este es un proyecto de cooperación, conservación y rescate arqueológico del Parque Arqueológico Nacional Tak'alik Ab'aj.

Posteriormente a la realización de estas fichas se procedió a revisarlas junto con otras setenta y siete más de artefactos arqueológicos, correspondientes a la primera y segunda temporada de investigación arqueológica del **Proyecto Arqueológico Sitio Los Ángeles, San Felipe, Retalhuleu**.

FICHA TÉCNICA DE PIEZAS ARQUEOLÓGICAS

Fecha de recepción	12/11/2016	No inventario	54
Tipo de objeto	Machacador	No registro	
Procedencia	La Estancia, San Felipe, Retalhuleu	Entregado por	Victor Bamias
Operación/lote	LE/1	Material	Libra
Tipo de roca	Andesita	Estructura	
Tipo de trabajo	Tallado	Colección	V.B. San Felipe, Retalhuleu
Dimensiones en centímetros	Alto 7.5	Razon	Colección privada
Estado de conservación al ingresar a laboratorio	En regular estado	Minerales	Cuarzo y biotita
		Período	Sin determinar
		Largo	5
		Ancho	5
		Grosor	5

En regular estado

Descripción
Machacador en buen estado, de forma cónica, clase ergonómica y tipo de base con curvatura. Superficie pegmática

Diagnóstico

Intervenciones anteriores

Observaciones

F _____ Fecha de entrega _____

Nombre Laura Escobar



Figura 1: Primer formato de ficha de registro utilizado.

Finalmente la colección de artefactos de lítica del Sitio Los Ángeles asciende a la cantidad de 47 unidades, dentro de las cuales hay diez categorías y se dividen de la siguiente manera:

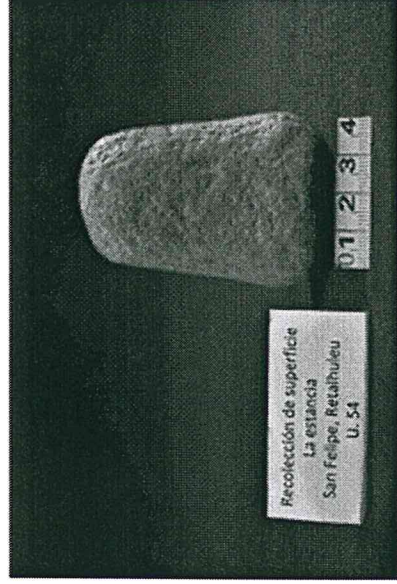
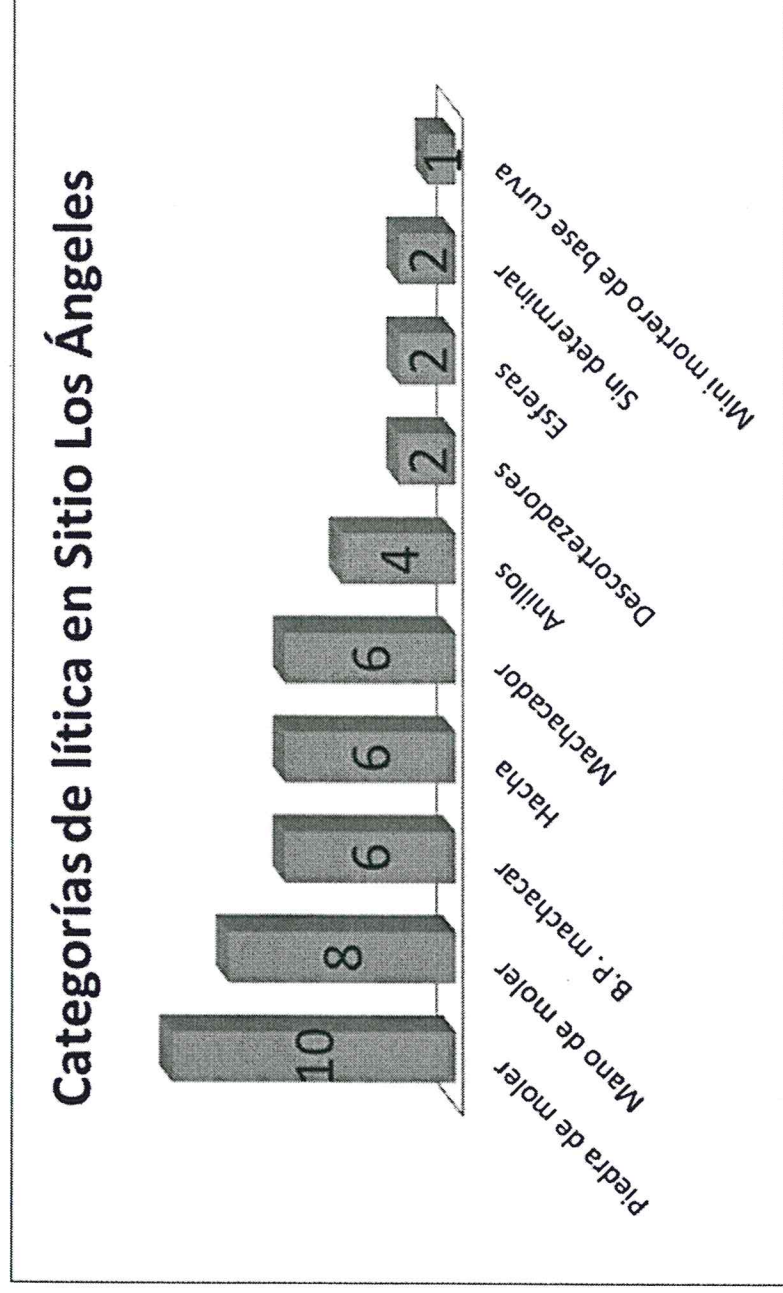

Gráfica 1: Categorías de herramientas establecidas en la colección de artefactos líticos de Sitio Arqueológico Los Ángeles.

Otras de las actividades durante el mes de septiembre fue realizar dos recorridos para ubicar los yacimientos de piedras laja cercanos al Sitio Arqueológico Los Ángeles, con el objetivo de establecer la procedencia de las piedras de éste tipo documentadas en la cripta investigada durante el año 2016 en Los Ángeles. El primer recorrido se realizó desde el Municipio de San Felipe, Retalhuleu hasta el Municipio de Cantel, Quetzaltenango.

Se registraron cinco yacimientos con este tipo de roca los cuales fueron numerados y nombrados según el orden y lugar en el que se registraron (Figura 2).



Figura 2: Mapa con los yacimientos de piedras laja documentados en el primer recorrido realizado desde el Municipio de San Felipe, Retalhuleu al Municipio de Cantel, Quetzaltenango, los puntos celestes indican el lugar el que se encuentra ubicado cada uno de los yacimientos.

El primer yacimiento registrado se encuentra ubicado al noroeste del Nuevo Palmar, en el puente llamado por los locales "Belén", el color de las piedras laja es gris cenizo y es bastante resistente, no se pudo bajar hasta el fondo debido a lo escabroso del terreno el río que pasa por esta región es el Samalá (Foto 1).

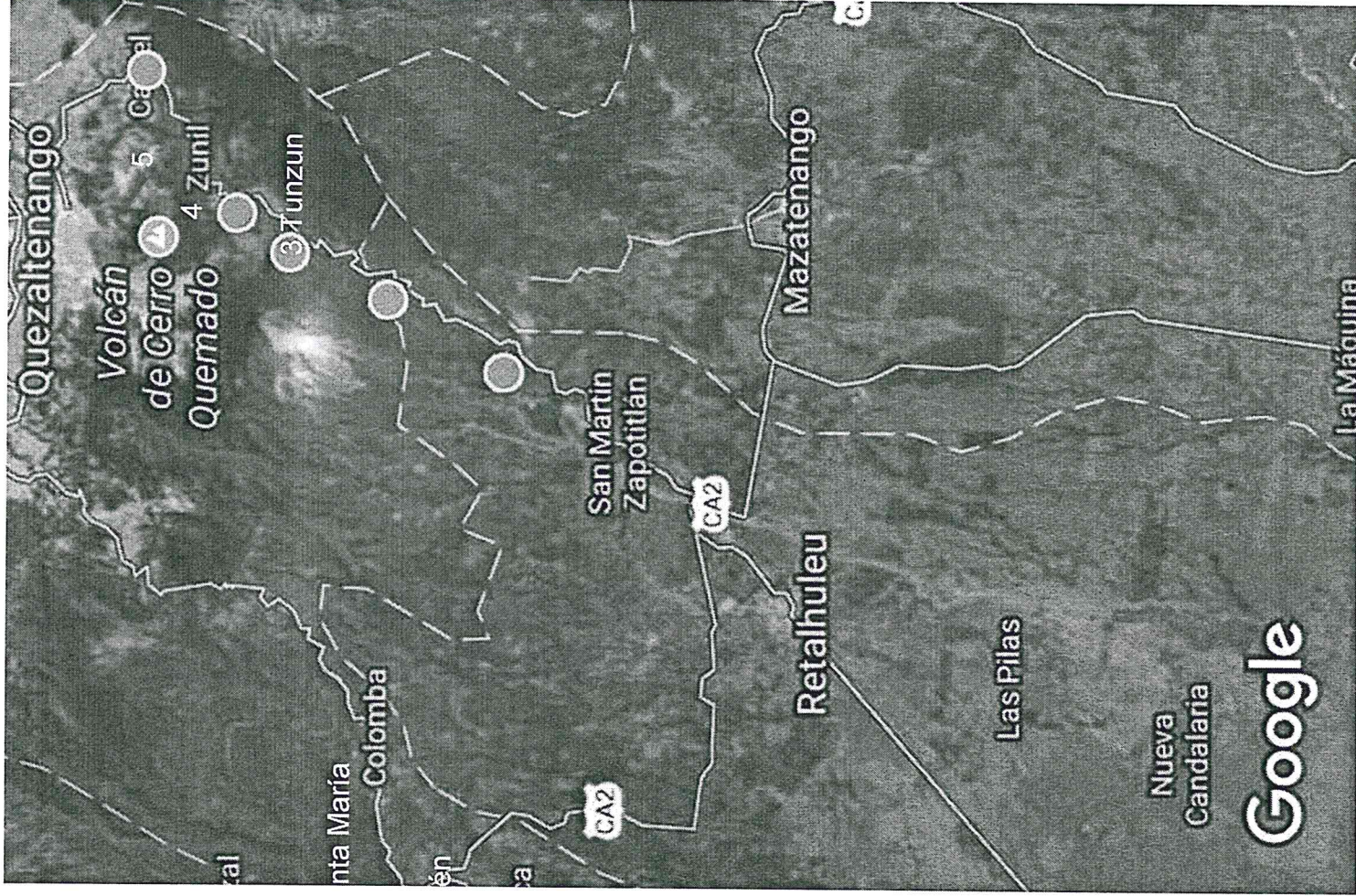

Foto 1: Vista norte Río Samalá, yacimiento de piedras laja No.1 llamado Belén (Flores 2017).

Al continuar con el recorrido se estableció la ubicación del segundo yacimiento ubicado en el túnel Santa María, el material registrado en esta área es de color

gris rojizo, muy resistente. Al igual que en el yacimiento anterior el terreno es muy escarpado y con difícil acceso (Foto 2).



Foto 2: Yacimiento No. 2 de piedras laja llamado Santa María (López 2017).

El tercer yacimiento documentado se encuentra en el camino que conduce a Zunil, el mismo fue llamado Tunzun por estar en el trayecto que conduce del Túnel Santa María a Zunil, es un yacimiento modesto y el color de las piedras laja en éste sector es gris oscuro.

El cuarto yacimiento se encuentra en Zunil, municipio de Quetzaltenango. La piedra laja encontrada en ésta área es de un color gris ocre u oxidado y finalmente el quinto yacimiento se encuentra en Cantel, Municipio de Quetzaltenango. El material de este yacimiento es de color gris amarillento, es así como finalizó el primer recorrido.

El segundo recorrido se realizó únicamente en el sector del Yacimiento No. 1 Belén debido a que era necesario obtener una mejor muestra de piedra laja. Se

recolecto el material, pero nuevamente no fue posible llegar hasta el fondo del área de biso a que no se pudo encontrar el camino correcto (Foto 3).



Foto 3: Recolección de muestras de piedra laja en Yacimiento No. 1 "Belén" (López 2017).

Resultados Obtenidos

Se revisó la cantidad de ciento siete fichas de registro pertenecientes al Proyecto Arqueológico Sitio Los Ángeles.

Se realizaron dos recorridos para ubicar yacimientos de piedras laja, en los recorridos fue posible documentar cinco afloramientos con éste tipo de piedra.

Vo. Bo.



ARQUEÓLOGO
Miguel Orrego Corzo
JEFE ADMINISTRATIVO
PARQUE ARQUEOLÓGICO TARALUK ARAJ



Victor Flores